STRALCIO PIANTA LIVELLO 0

FILTRO DI PASSAGGIO ADDETTI PIANO LIVELLO 0

PANNELLI SCHERMANTI PER INTERNI ANTIRUMORE

PERCORSO ADDETTI IN DIREZIONE PIANO LIVELLO -1

INGRESSO ADDETTI

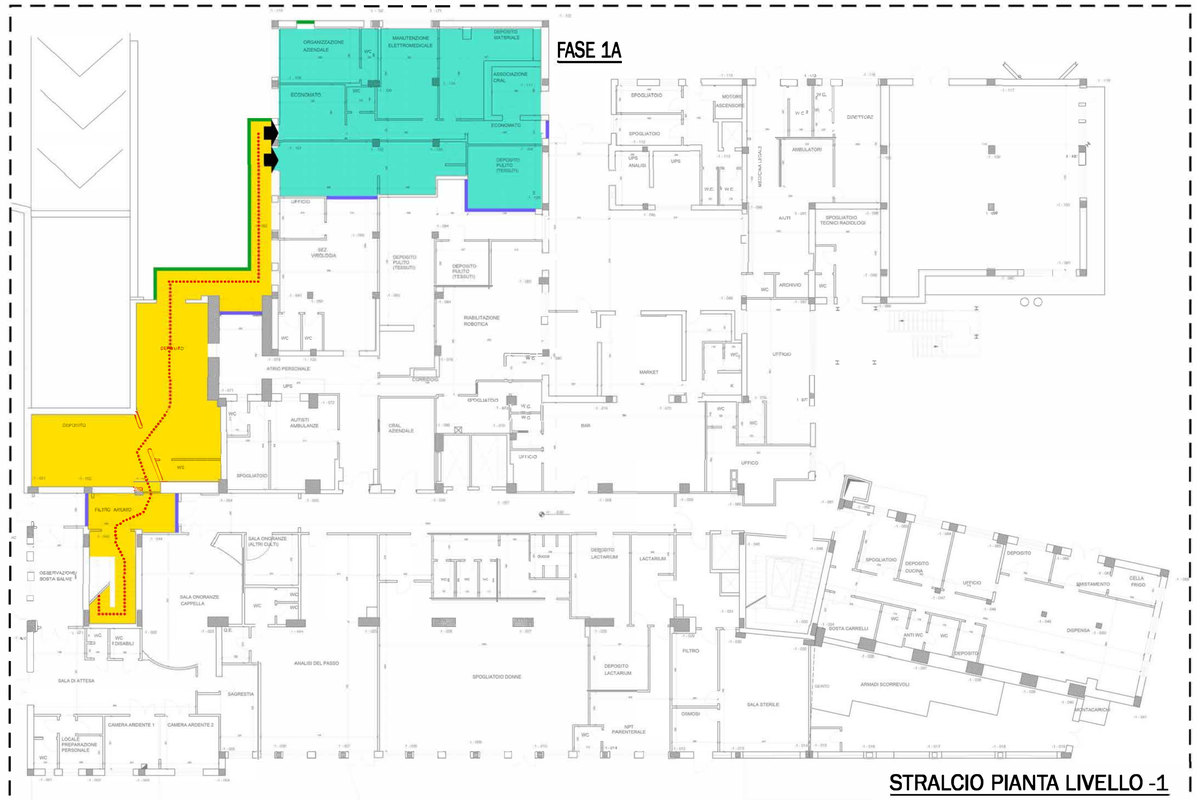

STRALCIO PIANTA LIVELLO -1

FILTRO DI PASSAGGIO ADDETTI PIANO LIVELLO -1

PANNELLI SCHERMANTI PER INTERNI ANTIRUMORE

INGRESSO AREA LAVORO

PANNELLI SCHERMANTI PER ESTERNI

PERCORSO ADDETTI IN DIREZIONE PIANO LIVELLO -1

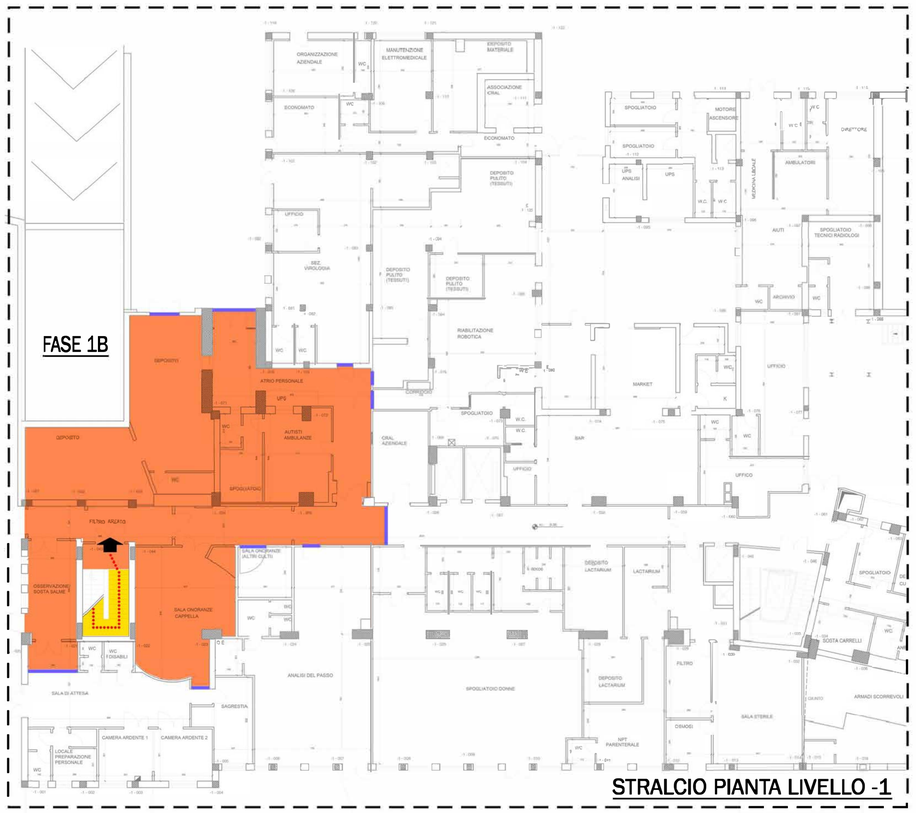

STRALCIO PIANTA LIVELLO -1

FILTRO DI PASSAGGIO ADDETTI PIANO LIVELLO -1

PANNELLI SCHERMANTI PER INTERNI ANTIRUMORE

PERCORSO ADDETTI IN DIREZIONE PIANO LIVELLO -1

INGRESSO AREA LAVORO

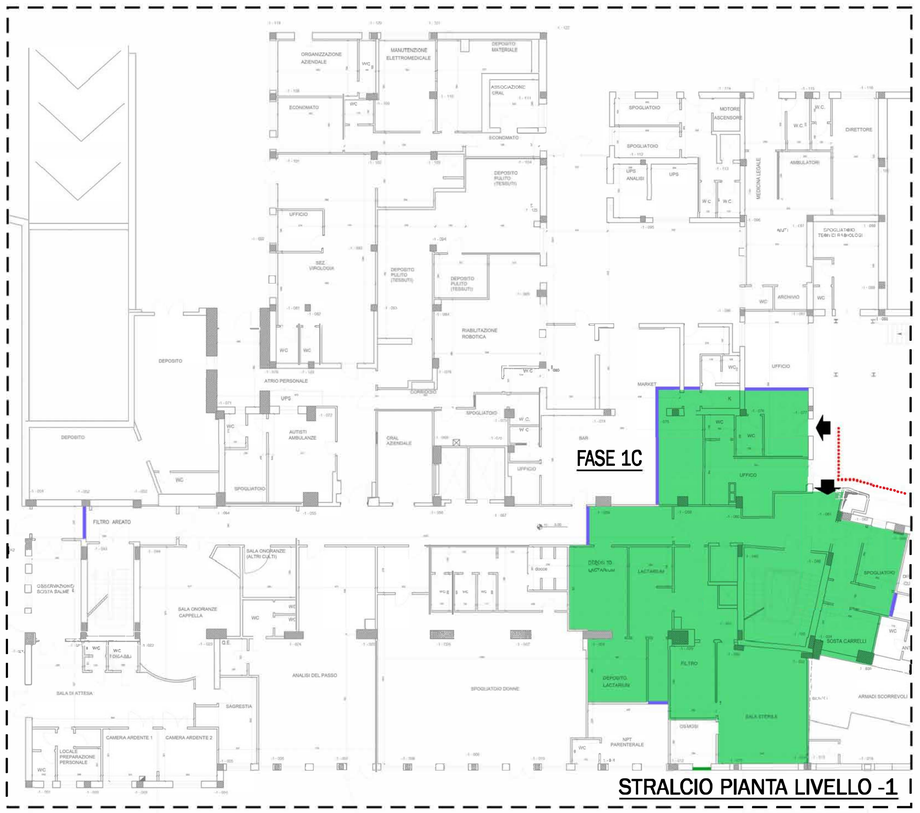

STRALCIO PIANTA LIVELLO -1

FILTRO DI PASSAGGIO ADDETTI PIANO LIVELLO -1

PANNELLI SCHERMANTI PER INTERNI ANTIRUMORE

PERCORSO ADDETTI IN DIREZIONE PIANO LIVELLO -1

INGRESSO AREA LAVORO

Azienda Ospedaliera di Rilievo Nazionale SANTOBONO PAUSILIPON

LAVORI DI REALIZZAZIONE DEL BLOCCO OPERATORIO AL PIANO PRIMO DEL PADIGLIONE RAVASCHIERI, DI COMPLETAMENTO DELL'ADEGUAMENTO NORMATIVO ANTINCENDIO E DI COMPLETAMENTO NORMATIVO DELL'IMPIANTO ELETTRICO DEL PRESIDIO OSPEDALIERO SANTOBONO DI NAPOLI
CIG 79328044F3 - CUP H62H19000030003

A.O.R.N. Santobono - Pausilipon
Ospedale Santobono
Viale Mario Fiore, 6 - 80129 Napoli

DIRETTORE GENERALE
Dott.ssa Anna Maria Minicucci

IL RESPONSABILE UNICO DEL PROCEDIMENTO
Ing. Marcello PARLATO

ORDINE DEGLI INGEGNERI DELLA REGIONE AUTONOMA DELLA VALLE D'AOSTA
DOTT. ING. INZANI FABIO
(Sez. A) Esami
(e) Industriale
(f) dell'informazione
N° 385

PROGETTISTI

mythos Consorzio Stabile - S.c.ar.l

MANDATARIA:
MYTHOS CONSORZIO STABILE S.C.AR.L
Consorzio Stabile Mythos S.c.ar.l
Via Trottechien 61, 11100 Aosta
mythos.ao@mythos.pro

MANDANTI:
G.M.N ENGINEERING s.r.l.
G.M.N. ENGINEERING s.r.l. Società di Ingegneria e Geologia

SIRIO INGEGNERIA Ing. Vitantonio Polito
SIRIO INGEGNERIA

RESPONSABILE INTEGRAZIONE SPECIALISTICHE
Ing. Fabio INZANI

RESPONSABILE ESPERTO IN PROGETTAZIONE SANITARIA E OSPEDALIERA
Arch. Margherita CARABILLO'

PROGETTAZIONE IMPIANTI ELETTRICI E SPECIALI
Ing. Stefano BONFANTE

PROGETTAZIONE ARCHITETTONICA
Arch. Margherita CARABILLO'

BIM MANAGER
Arch. Stefano CARERA

PROGETTAZIONE STRUTTURALE
Prof. Ing. P. MASSAROTTI

PROGETTAZIONE IMPIANTI TERMOMECCANICI
Dott. Ing. Fabio INZANI

COORDINATORE SICUREZZA IN PROGETTAZIONE
Ing. Luca Giordo

PROGETTO ESECUTIVO	COMMESSA: **TW1927**
DISCIPLINA: **SICUREZZA** Stato di progetto	NUMERO ELABORATO: **TW1927.PE.5007.RAV.PNN.SI.P.00**
TITOLO ELABORATO: **Layout FASI 1A, 1B e 1C di Cantiere, livello -1**	DATA CONSEGNA: **20.11.2020**
Revisione	NOME FILE:
01	
02	FORMATO ELABORATO:
03	
04	SCALA ELABORATO:
05	**1:200**